

**PLANTA DE SINALIZAÇÃO HORIZONTAL**  
ESCALA: 1/500

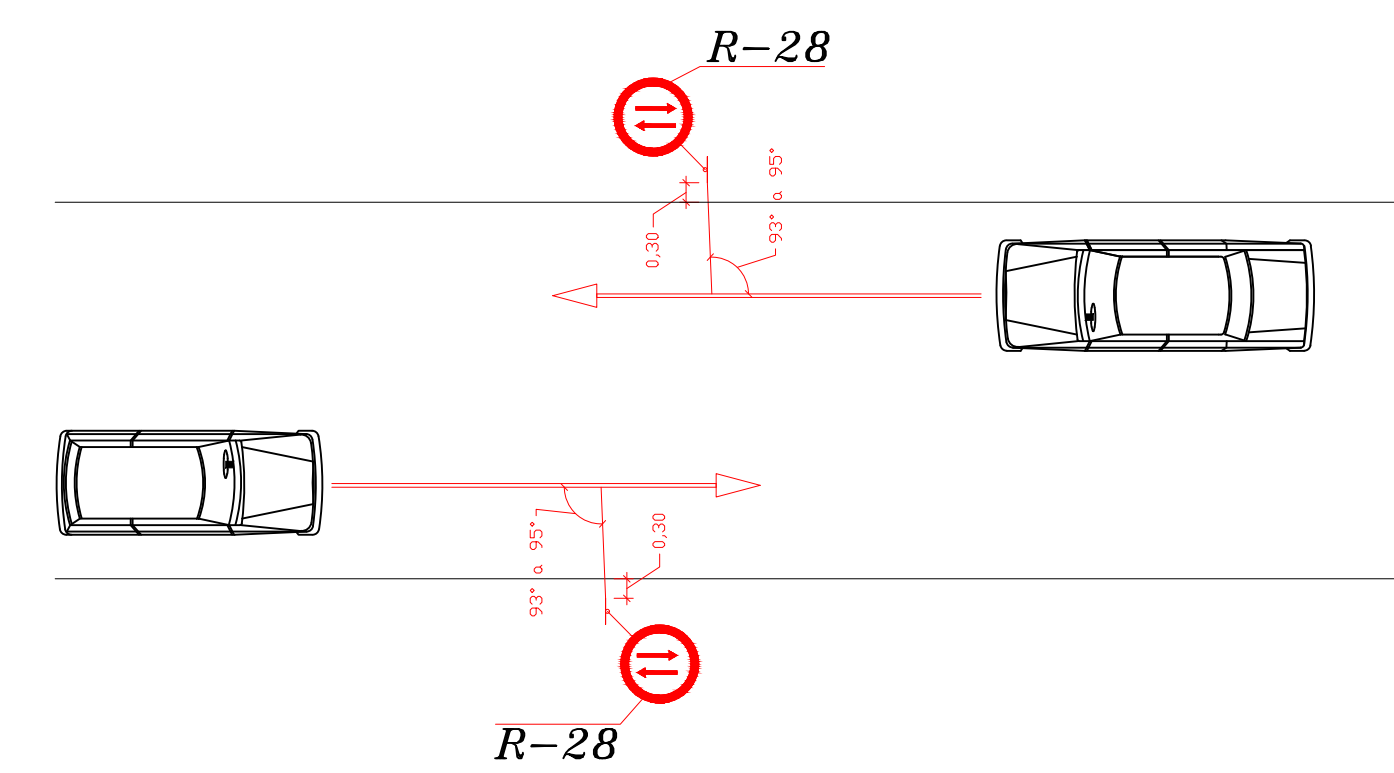

Obs. As placas de sinalização devem ser colocadas na posição vertical, fazendo um ângulo de 93° a 95° em relação do fluxo de tráfego, voltadas para o lado externo da via

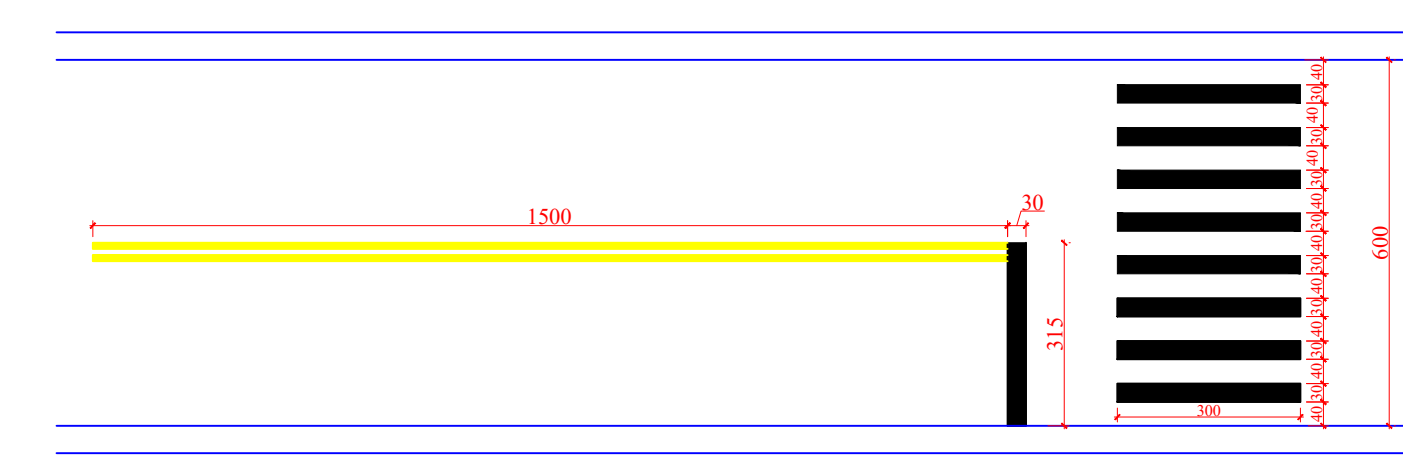
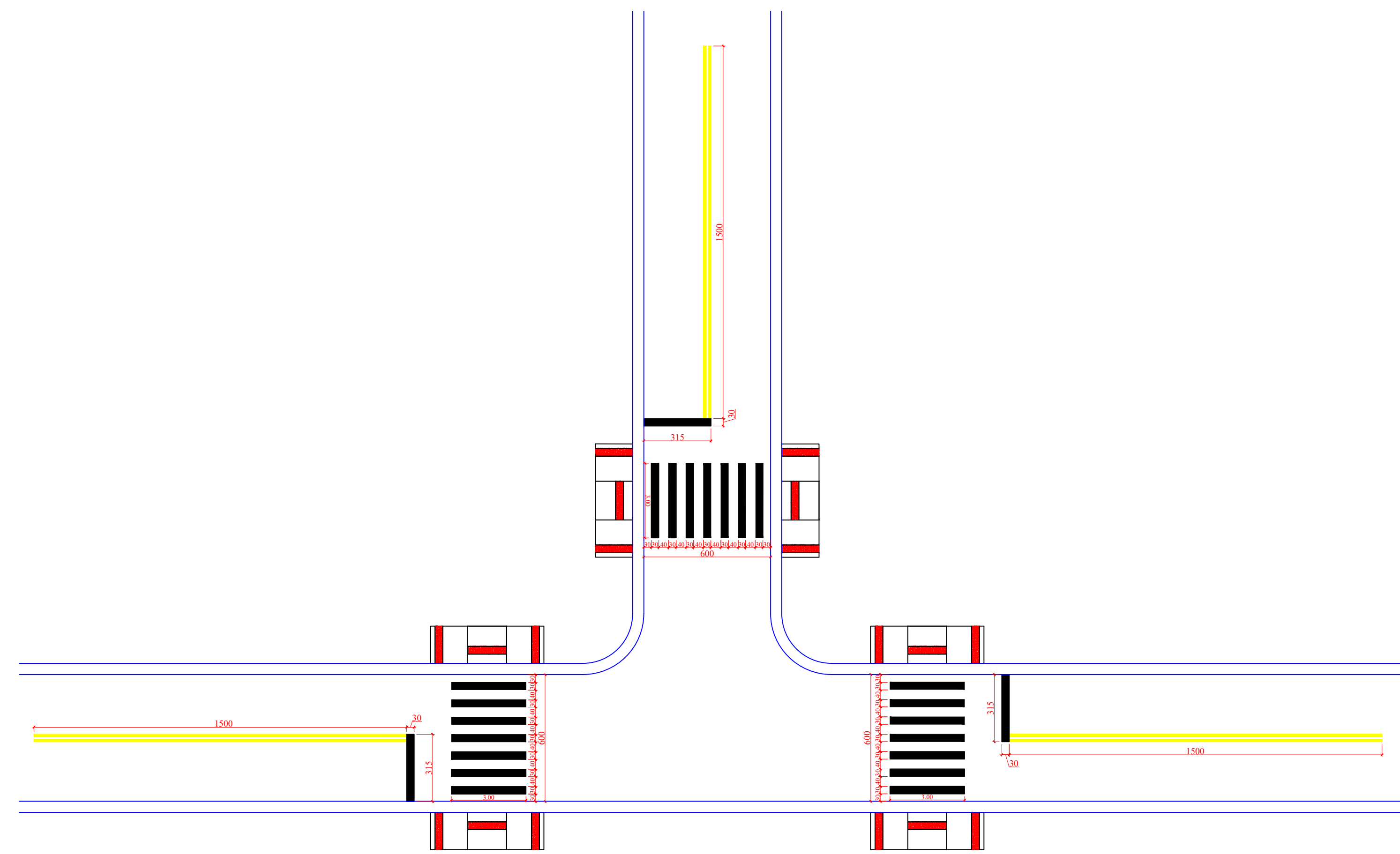
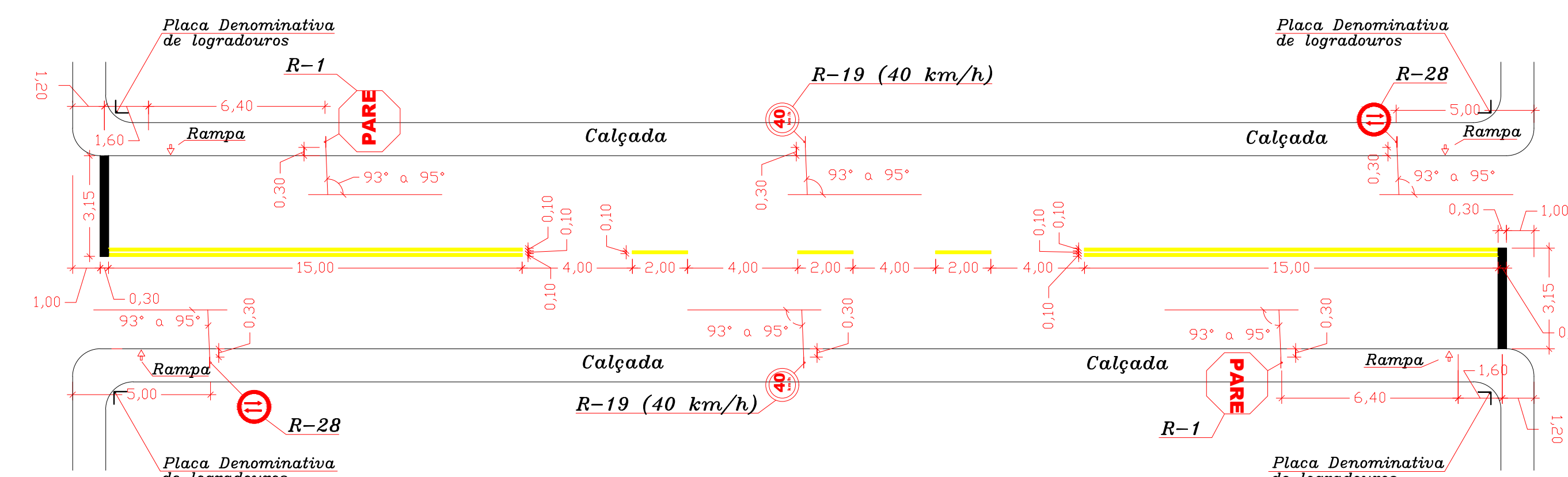

**DETALHES PLACAS E SINALIZAÇÃO HORIZONTAL**  
SEM ESCALA

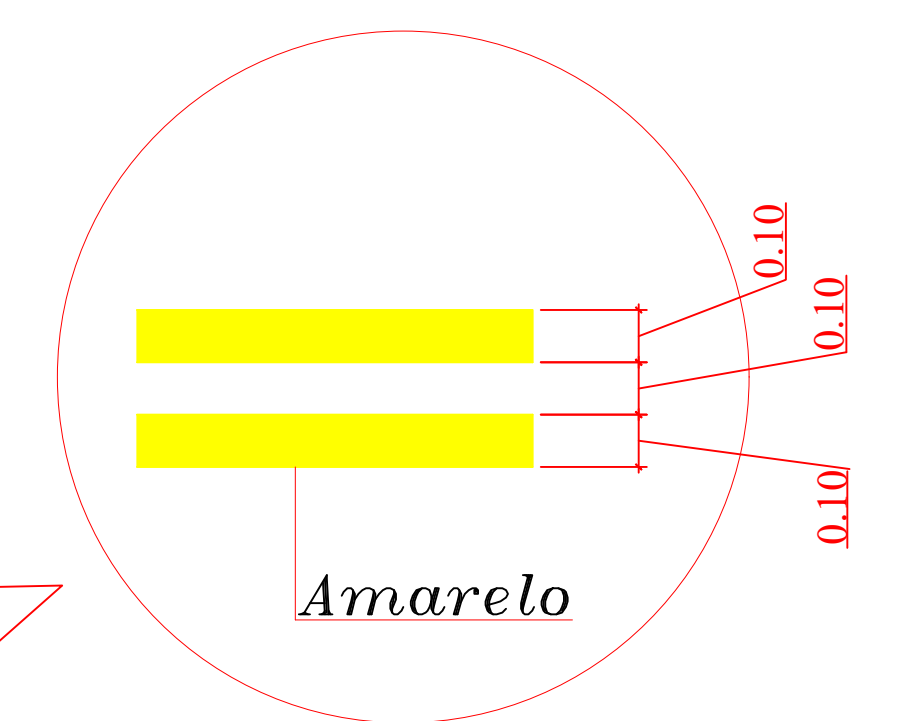

PREFEITURA:	BOMBEIRO:
<b>PROJETO: PAVIMENTAÇÃO TIPO TSD</b>	
OBRA: PAVIMENTAÇÃO DE VIAS URBANAS LOCAL: RUA UM E RUA MINAS GERAIS, CONFORME PROJETO CIDADE: CARMOILÂNDIA / TO CONVÊNIO: O 10200.00697/2021	 <b>CARMOILÂNDIA</b> <small>PAZ, CULTURA E BEM-ESTAR</small>
ÁREAS:	PROPRIETÁRIO: CPF(CNPJ): 37.420.916/0001-00
ÁREA PAVIMENTAÇÃO TSD: 2.407,79 m² MEIO FIO COM SARJETA: 413,93 m² ÁREA DE CALÇADAS: 966,54 m²	AUTOR DO PROJETO: CREA: 320356/D-TO ENG. CIVIL DANIEL RODRIGUES ANDRADE CREA: 320356/D-TO RESPONSÁVEL TÉCNICO: CREA: 320356/D-TO ENG. CIVIL DANIEL RODRIGUES ANDRADE
ESCALA: INDICA	DATA: 09/04/2022
CONTEÚDO: - PLANTA DE SINALIZAÇÃO HORIZONTAL - DETALHES SINALIZAÇÃO - LEGENDAS	PRANCHA: <b>04</b> / 04
ENILDO RODRIGUES CREA: 320356/D-TO	e-mail: enilrod1@gmail.com fone: (63) 9 9564 5253