

**PLANTA DE LOCAÇÃO**  
ESCALA: 1/150

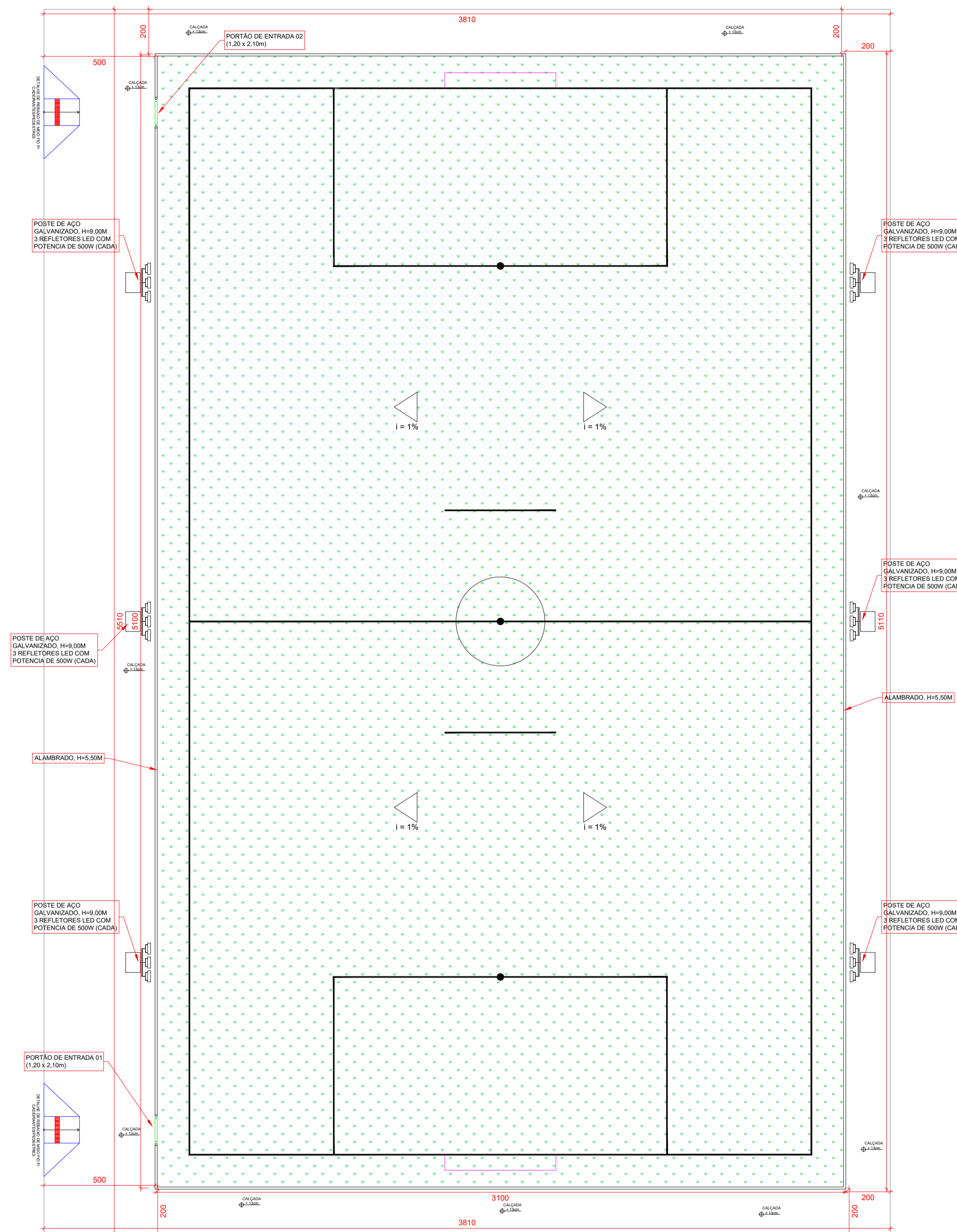

**PLANTA BAIXA**  
ESCALA: 1/150

POSTE DE AÇO GALVANIZADO, H=9,00M  
3 RELETORES LED COM POTENCIA DE 500W (CADA)  
ELETRODUTO RIGIDO CABO 4,0mm<sup>2</sup>  
(FASE + NEUTRO + TERRA)

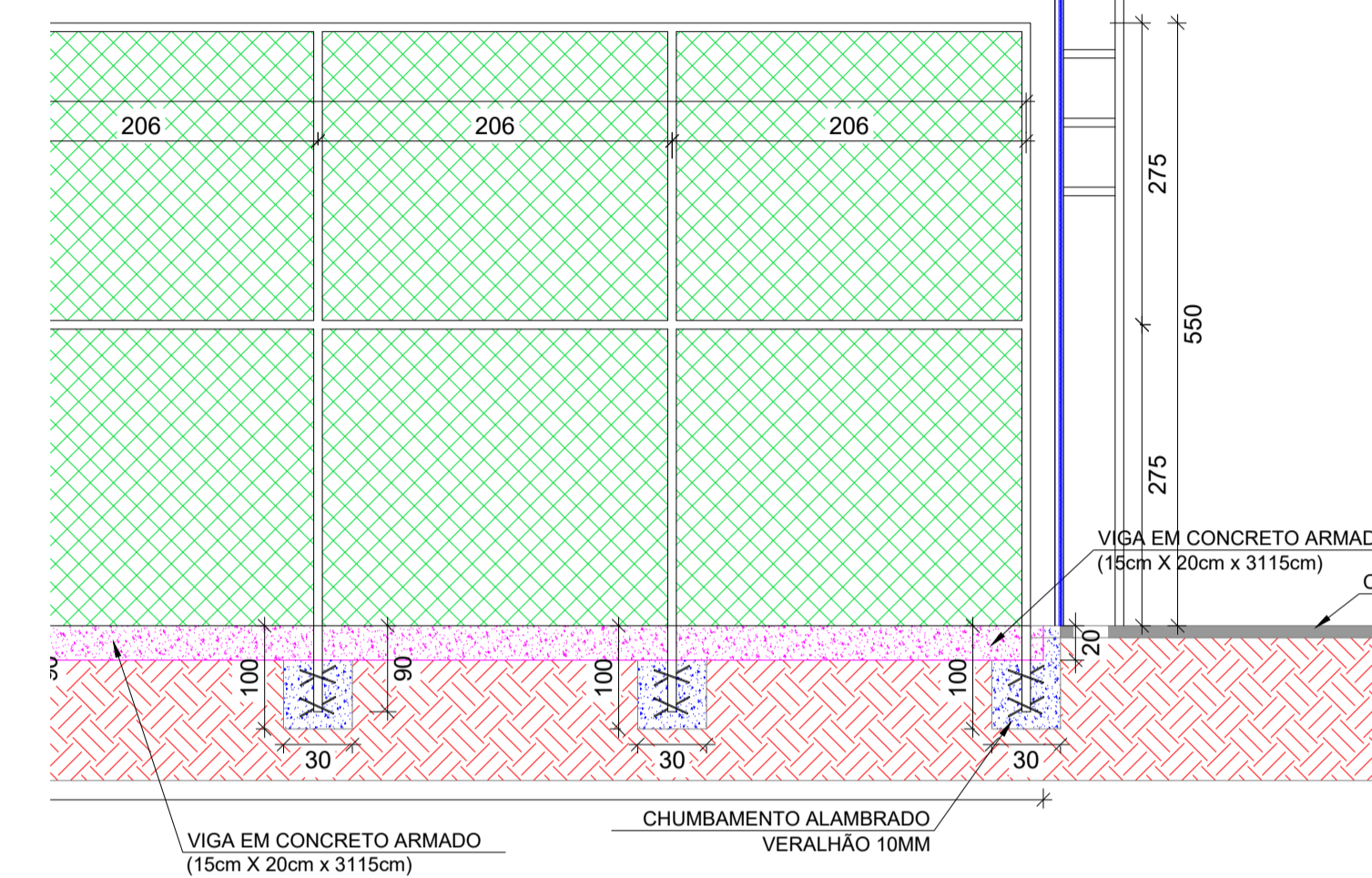

**DETALHE 01**  
ESCALA: 1/40

PREFEITURA:	BOMBEIRO:
-------------	-----------

<b>PROJETO: CAMPO DE FUTEBOL SOCIETY</b>	
OBRA:	CONSTRUÇÃO DE CAMPO DE FUTEBOL SOCIETY
LOCAL:	AV. JOSÉ PEDRO DE OLIVEIRA, LT 10, QD 04, SETOR SEVERINO GÓES
CIDADE:	CARMOLÂNDIA/TO
CEP:	77840-000
CONVÊNIO:	917607/2021

<b>ÁREAS:</b> ÁREA SOCIETY 3.266,00 m <sup>2</sup> ÁREA GRAMA 1.381,00 m <sup>2</sup> ÁREA ALABRADO GALVANIZADO 902,00 m <sup>2</sup> ÁREA CALÇADA 510,10 m <sup>2</sup>	PROPRIETÁRIO: CPF/CNPJ: 25.063.868/0001-61	PREFEITURA DE CARMOLÂNDIA - TO CNPJ: 25.063.868/0001-61
	AUTOR DO PROJETO CREA: 320356/D-TO	ENG. CIVIL DANILO RODRIGUES ANDRADE CREA: 320356/D-TO
RESPONSÁVEL TÉCNICO CREA: 320356/D-TO	ENG. CIVIL DANILO RODRIGUES ANDRADE CREA: 320356/D-TO	

ESCALA: INDICADA	DATA: Março - 2022	DATA ATUALIZADA: -	OBS: -
------------------	--------------------	--------------------	--------

CONTEÚDO: - PLANTA DE LOCAÇÃO - PLANTA BAIXA - DETALHE 01 - LEGENDAS	FRANCHA: <b>01/05</b>
--	--------------------------